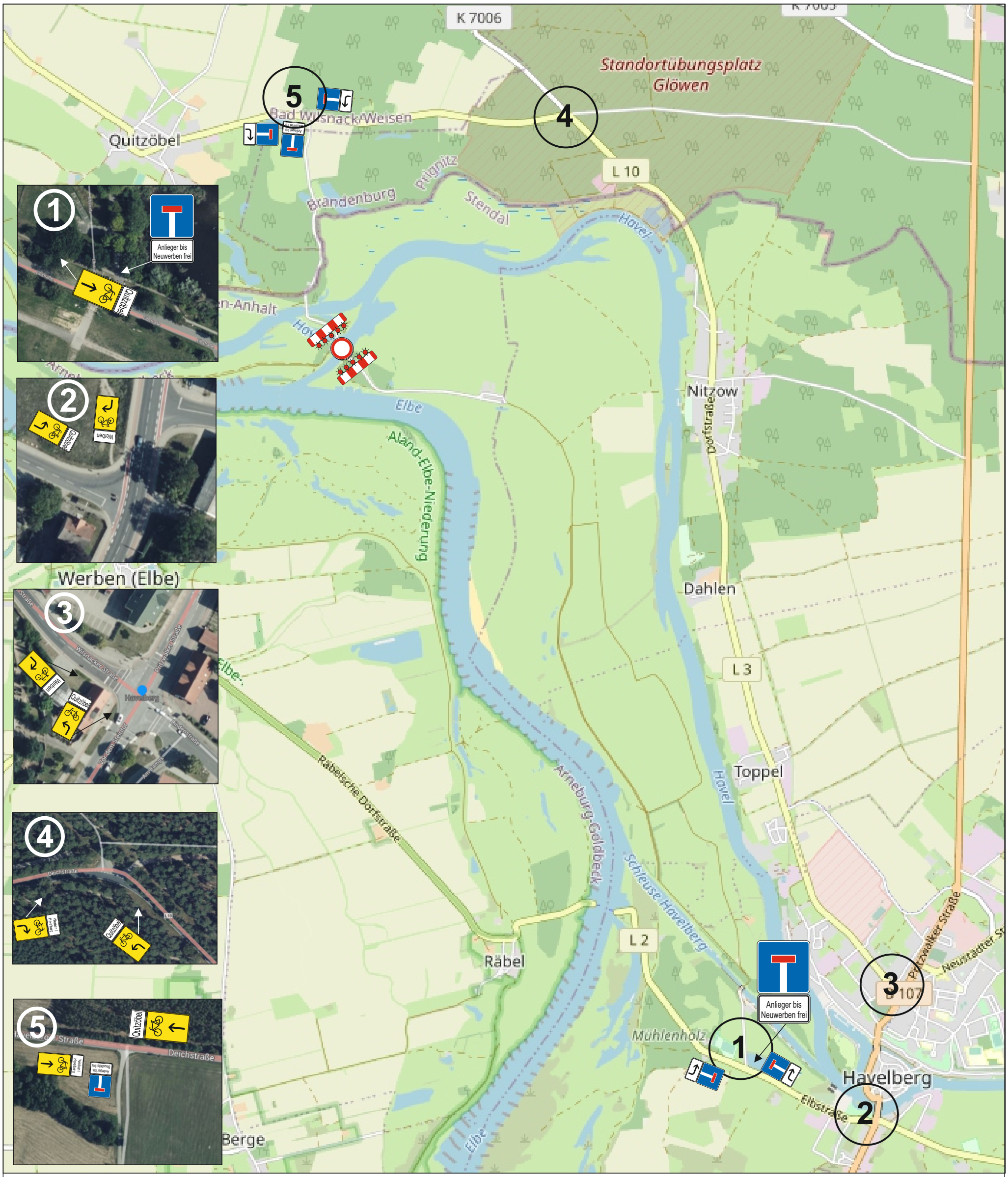

bestätigt:

Verkehrszeichenplan	1
BV: Umbau Wehranlage Neuwerben	
Vollsperrung nach Regelplan BI/17	
Maßstab: ohne	aufgestellt am: 15.02.22	gez.: Stephan Schön

Falko Steinberg
GmbH & Co. KG
Niederlassung Wittstock
Mecklenburger Straße 7 • 16909 Wittstock
☎ 033 94 / 4 77 2 - 0 • FAX 033 94 / 4 77 2 - 20
Zentraler 24-Stunden-Notruf 0 18 05 / 31 61 31